

PERCORSO DIAGNOSTICO TERAPEUTICO EDUCAZIONALE (PDTE) NELLA PRATICA AMBULATORIALE

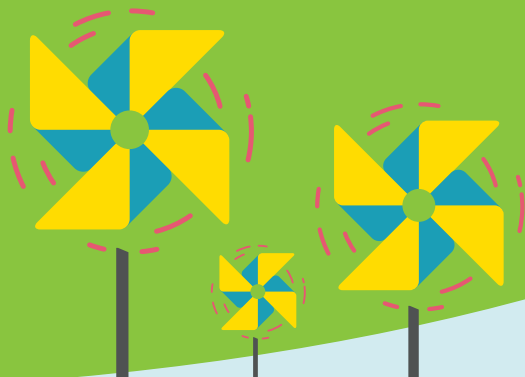

Scheda di registrazione bambino/a

Nome e Cognome bambino/a

Luogo di nascita

Data di nascita

Nome e Cognome Genitore

Luogo di nascita

Data di nascita

Nome e Cognome Genitore

Luogo di nascita

Data di nascita

Via

CAP

Città

Prov

Tel.

Cell.

e-mail

METTI UNA CROCE SULLA DATA PREFERITA PER IL COLLOQUIO DI GRUPPO 2020:

LUNEDÌ 27 GENNAIO 2020

LUNEDÌ 06 APRILE 2020

LUNEDÌ 05 OTTOBRE 2020

LUNEDÌ 02 MARZO 2020

LUNEDÌ 11 MAGGIO 2020

LUNEDÌ 09 NOVEMBRE 2020



PERCORSO DIAGNOSTICO TERAPEUTICO EDUCAZIONALE (PDTE) NELLA PRATICA AMBULATORIALE

1^a VISITA

- Diagnosi
- Piano di Cura
- Spirometria
- Prick Test
- Relazione Clinica

**COLLOQUIO
EDUCATIVO
INDIVIDUALE**

Medico di Famiglia

Verifica
Diagnosi e
Piano di Cura

2^a VISITA

- Adesione
- Diagnosi
- Controllo Asma
- Piano di Cura
- Monitoraggio

Medico di Famiglia

Verifica
Diagnosi e
Piano di Cura

3^a VISITA

- Adesione
- Diagnosi
- Controllo Asma
- Piano di Cura
- Monitoraggio

FOLLOW-UP 6 Mesi

- Adesione
- Diagnosi
- Controllo Asma
- Piano di Cura
- Monitoraggio

FOLLOW-UP 1 Anno

- Adesione
- Diagnosi
- Controllo Asma
- Piano di Cura
- Monitoraggio

COLLOQUIO DI GRUPPO GENITORI, BAMBINI/RAGAZZI

VERIFICA AUTONOMIA

DATE DEI COLLOQUI DI GRUPPO PER L'ANNO 2020

METTI UNA CROCE SULLA DATA SCELTA:



**LUNEDÌ
27
GENNAIO**

DALLE ORE 16.15
ALLE 18.15



**LUNEDÌ
02
MARZO**

DALLE ORE 16.15
ALLE 18.15



**LUNEDÌ
06
APRILE**

DALLE ORE 16.15
ALLE 18.15



**LUNEDÌ
11
MAGGIO**

DALLE ORE 16.15
ALLE 18.15



**LUNEDÌ
05
OTTOBRE**

DALLE ORE 16.15
ALLE 18.15



**LUNEDÌ
09
NOVEMBRE**

DALLE ORE 16.15
ALLE 18.15

Tutti gli incontri si svolgeranno presso il Laboratorio Clinico Pedagogico,
Via del Medolo, 2 (Ronchettino) 2° piano - Brescia

É previsto un ticket di € 1,55 per adulto

Per iscrizioni o per necessità di modificare la data
dell'appuntamento: Tel. 345 9788767

Email: info@ambraonlus.it



con il patrocinio di

Sistema Socio Sanitario



Regione
Lombardia

ASST Spedali Civili

FAMIGLIA